

FATADA POSTERIOARA SUD-EST SC.1/100

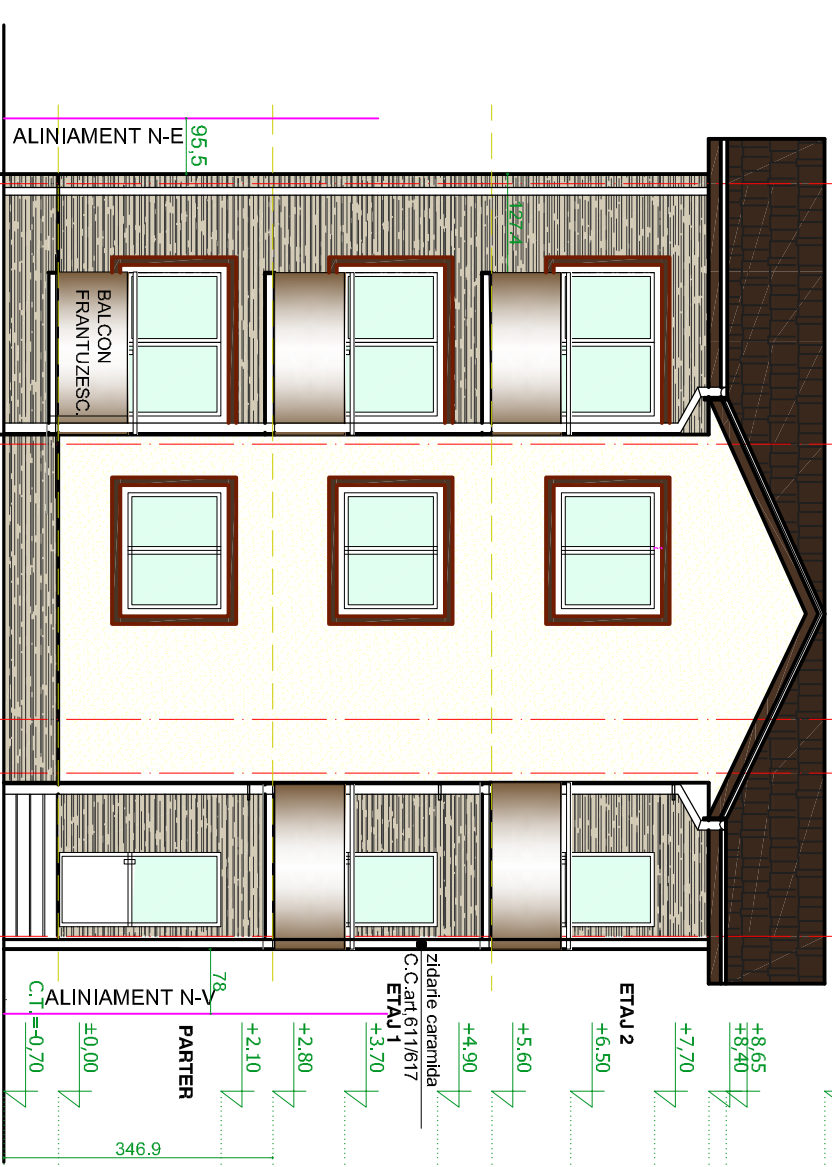

FATADA PRINCIPALA NORD-VEST SC.1/100

Fatada placata cu termosistem, vopsea structurata bej
Tamplarie P.V.C., geam tip termopan
Elevatie cu inaltimea de 45 cm placat cu caramida aparenta
Tencuiala decorativa

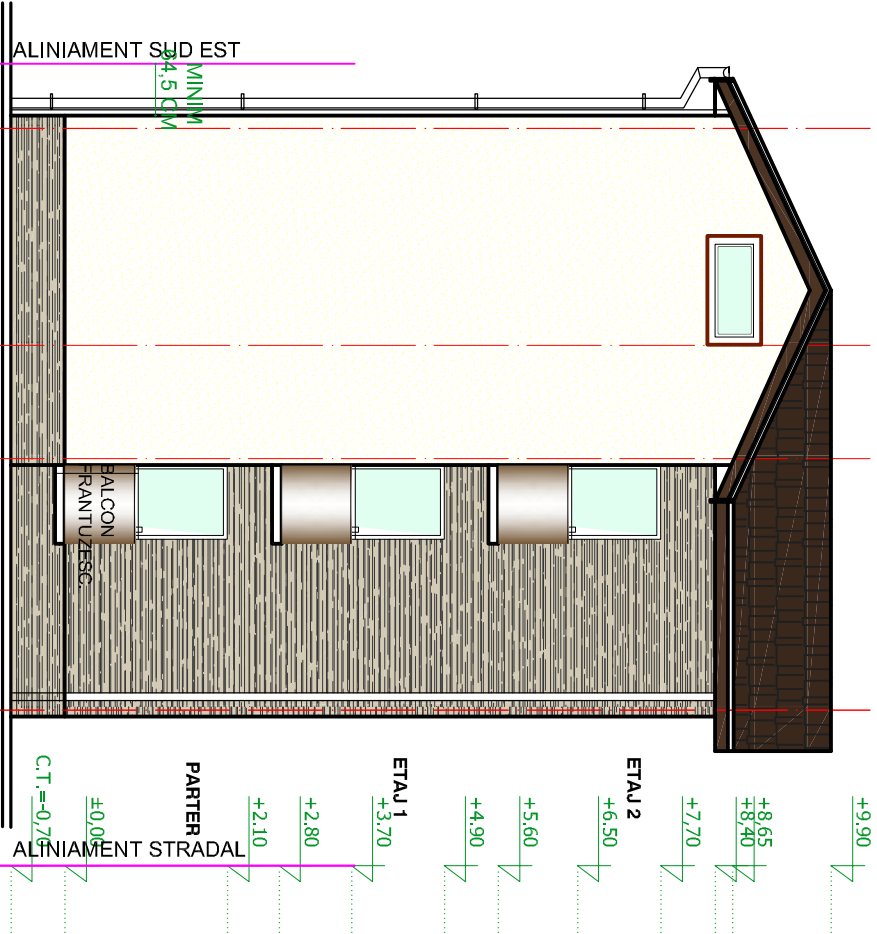

FATADA LATER. STINGA NORD-EST SC.1/100

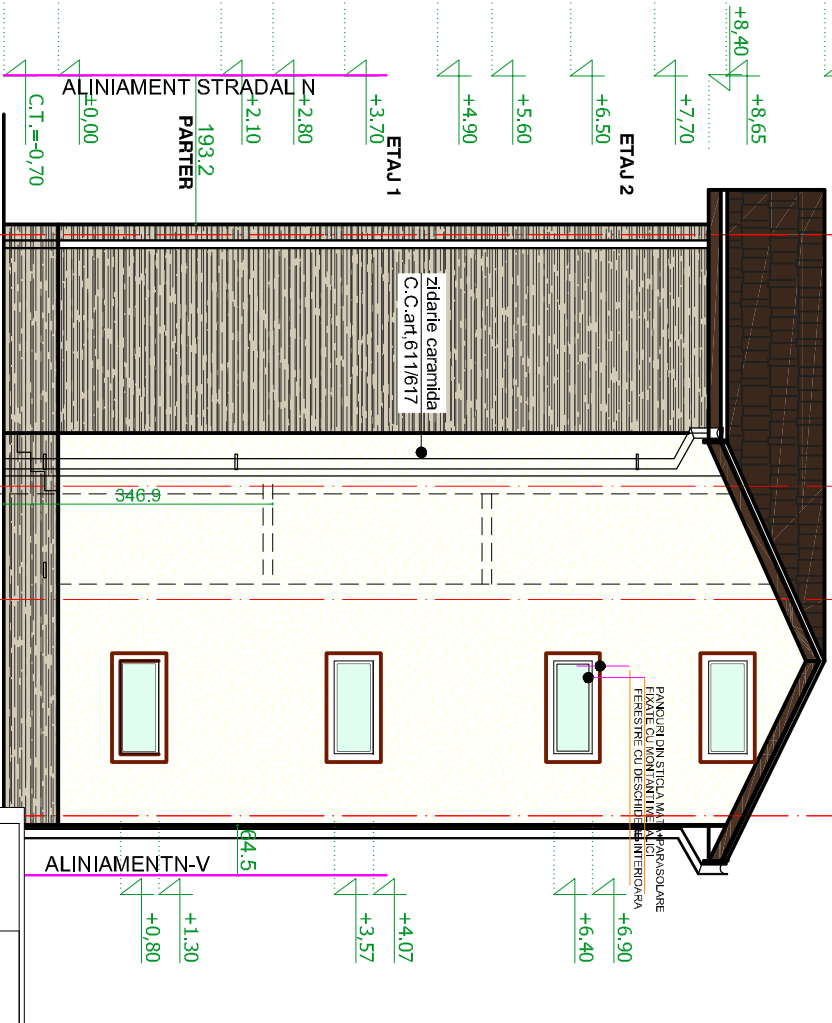

FATADA LATER. DREAPTA SUD-VEST SC.1/100

- Cotat 0.00 reprezinta cota felei finale a pardoselii parterului
- Cotele de finisaj sau cotele la felele de placare PT DE CS, etc
- Categoria de incalzire C si clasa de imunitate III (conr. CRO-2012
- Adincimea de incalzire 0.800, 90cm si STAS 6054/77
- Zona seismică ag=0.28 si Tc=1.00 sec. cl. P 100/-2006
- Grad de rezistență la foc II

VERIFICATOR				DOMENIUL DE VERIFICARE A1			
EXPERT	NUME	SEMNAT	CEARNITA	REFERATIE/EXPERT NR/DATE			
B.I.A. C.TIN DRAGHICI NR 63				BENEFICIAR:			
ARHITECTURA SI URBANISM				BACA STELIAN			
PLOIESTI 2000/RO				TITUL PROIECT/CONSTRUIRE			
HOTANSSEI 12/638				LOCUINTA P+2, PARCARE,			
0723201019				IMPREJMUIRE/ALEI/UTILITATI			
SPECIFICATIE				Amplasament			
SEF PROIECT				PLOIESTI STR RAZOARE NR 1			
INTOCNIT				DATA			
DESENAT				FATADE			
				PL.NR.			
				A 3			